



DAS BOYUM PACK

Das **Boyum Pack** von Boyum IT ist ein Paket aus stabilen und kraftvollen Modulen, die unabhängig arbeiten, um SAP Business One Kunden und Partnern zu mehr Flexibilität, besserer Nutzbarkeit und gleichzeitig mehr Produktivität zu verhelfen.

Mit dem **Boyum Pack** bekommen Berater und Vertriebsleute ein einziges Add-on mit fast unbegrenzten Möglichkeiten. Stellen Sie sich ein Add-on vor, das die hervorragende Funktionalität und Stabilität von Boyum vereint, es Ihnen als Partner aber dennoch ermöglicht, Ihre eigenen Funktionalitäten einzubringen. Dadurch wird ein universelles Add-on geschaffen, das die Bedürfnisse Ihres gesamten Kundenkreises erfüllt. So brauchen Sie nicht mehr zahlreiche verschiedene Add-ons, um Ihre Projekte durchzuführen. Das **Boyum Pack** ist das Patentrezept für SAP Business One Partner und Kunden.

- **B1 Usability Package**
- **B1 Print & Delivery**
- **B1 Document Manager**
- **B1 Budget**
- **B1 Time Task**
- **B1 MailChimp**

Neu
Ab Version
5.0 erhältlich

“ Wir sind mit dem Boyum Addon für unser SAP B1 sehr zufrieden. Es bietet uns wirklich sehr nützliche Funktionalitäten, welche uns im Arbeitsalltag mit SAP deutlich schneller und effektiver arbeiten lässt. ”

Mark Lemm, HIT Hinrichs Innovation & Technik GmbH.

Das Boyum Pack ist eine Erweiterung des B1UP. Daher muss zuvor B1UP installiert sein. Die Module können nach Bedarf erworben werden und werden wie das B1UP nach Anzahl von Benutzern berechnet.

Das Boyum Pack verwendet Crystal Report für alle Dokumente und gibt Ihnen umfangreiche Kontrolle, Überblick sowie die Möglichkeit, maßgeschneiderte Dokumente und Berichte für die spezifischen Notwendigkeiten jedes einzelnen Ihrer gesamten Kunden.

B1 USABILITY PACKAGE

Schnelles und leichtes Customizing

Funktionsknöpfe

Benutzerdefinierte Knöpfe lassen sich in jeder Maske in SAP Business One anlegen und können mit formatierten Abfragen verknüpft werden. Gelangen Sie z.B. direkt vom "Geschäftspartner-Menu" zu einem Auftrag. Das Modul erleichtert die Navigation in SAP Business One erheblich.

Mussfelder

Jedes Feld in SAP Business One lässt sich als Mussfeld anlegen, wodurch Sie die Datenqualität und Datendisziplin erhöhen.

Formularanpassung (Screen Designer)

Dieses Modul ermöglicht es, jede Maske in SAP Business One nach Ihren Wünschen zu gestalten, nicht verwendete Felder auszublenden und benutzerdefinierte Felder auf der Hauptmaske anzulegen - für Ihre individuelle Benutzersteuerung.

Menüs hinzufügen und bearbeiten

Die Menüs in SAP Business One können umbenannt werden oder es können komplett neue angelegt werden.

Tab Reihenfolge

Die Tabulatorreihenfolge lässt sich neu konfigurieren.

Standardwerte

Hier können Sie bei Geschäftspartnern und/oder Einträge neue Standardwerte angeben, wodurch problemlos und schnell neue einträge angelegt werden können.

Toolbox

Eine Reihe von ca. 40 Funktionalitäten, die sich leicht ein- und ausschalten lassen, z.B. Autonummerierung von Stammdaten, Länderkennzeichnung durch Flaggen und vieles mehr.

Vorlagensystem

Ermöglicht es, Vorlagen von jeder Maske zu erstellen und sie zu speichern, um diese später beim Anlegen von Stammdaten wieder zu verwenden.

Quick Create

Dieses Modul lässt Sie durch Aktivierung eines kleinen Zusatzfensters Geschäftspartner und Artikel schnell anlegen.

Nur Lesezugriff

Dieses Modul lässt Sie durch Aktivierung eines kleinen Zusatzfensters Geschäftspartner und Artikel schnell anlegen

Erweiterungs Module

Wiederkehrende Rechnungen

Dieses Modul erleichtert Ihre Arbeit hinsichtlich wiederkehrender Rechnungen, wie z.B. Miete und Service. Rechnungsvorlagen lassen sich erstellen und können danach immer wieder einfach aktiviert werden.

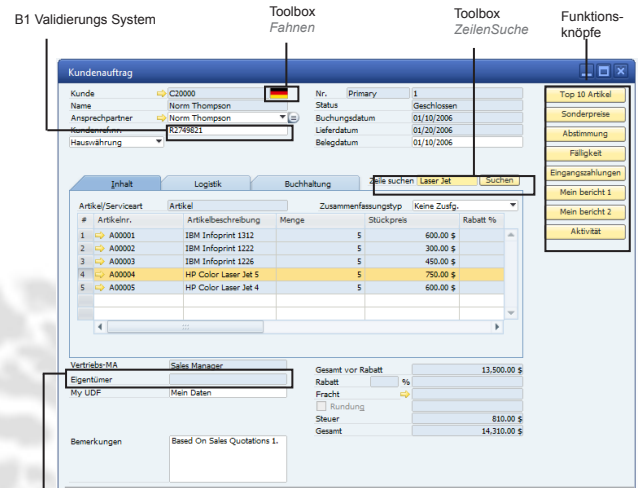

PLD-Erweiterung

Importiert und exportiert Berichtslayouts in XML durch Bedienungsknöpfe.

B1 Search

Die Suchfunktion lässt Sie Ihre gesamten SAP Business One Daten durchsuchen, so einfach wie die Suche im Internet mit Google.

Serienbrieffunktion

Lässt Sie Geschäftspartnerdaten in Microsoft Word (2003/2007/2010) importieren und Serienbriefe erstellen.

Wechselkurse

Internationale Wechselkurse werden ständig aktualisiert. Die Informationen kommen direkt von der ECB (oder von vier anderen globalen Quellen) - entweder täglich oder monatlich.

Kontostand

Der aktuelle Kontostand der Geschäftspartner lässt sich im PDF-Format erstellen.

Entwicklung vor Ort

B1 Validierungs-System und universelle Funktionen

Zwei Module, die die Kompetenz der Berater erhöhen (Datenqualität überprüfen, Geschäftsprozesse automatisieren, Felder als „nur lesbar“ anlegen).

Stammdaten Verwaltung

Mit diesem Tool können Sie schnell und einfach Stammdaten in der aktuellen Datenbank anpassen und aktualisieren, ohne den Gebrauch von externen Tools wie Data Transfer Workbench.



SAP Business One ohne B1 Usability Package

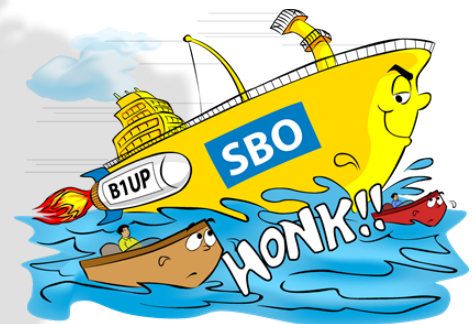

SAP Business One mit B1 Usability Package

B1 PRODUCTIVITY PACKAGE

Das B1-Productivity Package besteht zur Zeit aus folgenden Modulen, mit zahlreichen weiteren Modulen die laufend hinzugefügt werden. Sie kaufen nur die, die Sie auch benötigen!

B1 Print & Delivery

Crystal Report ist das am häufigsten benutzte Tool für das Berichtswesen und ist jetzt auch für alle SAP Business One Benutzer verfügbar. SAP hat bekannterweise Business Objects erworben, wodurch SAP Business One jetzt auch die benutzerfreundliche Schnittstelle zu Business Intelligence bekommen hat.

B1 Print & Delivery ist eine erweiterte Crystal Report Integration, die es Benutzern ermöglicht, Marketing Dokumente und Kontoauszüge etc. aus SAP Business One mit Outlook zu senden. Dadurch sparen Sie Zeit und Geld.

Die Aktivierung von Crystal Report lässt Benutzer alle Marketing Dokumente verwalten, was B1 Print & Delivery zum idealen Werkzeug macht, um das System leicht, schnell und vorteilhaft anzupassen.

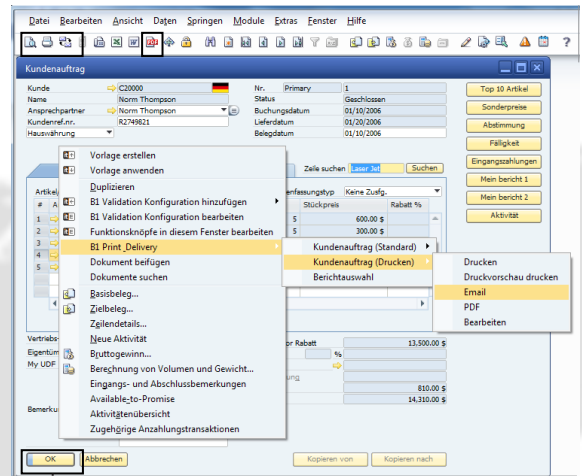
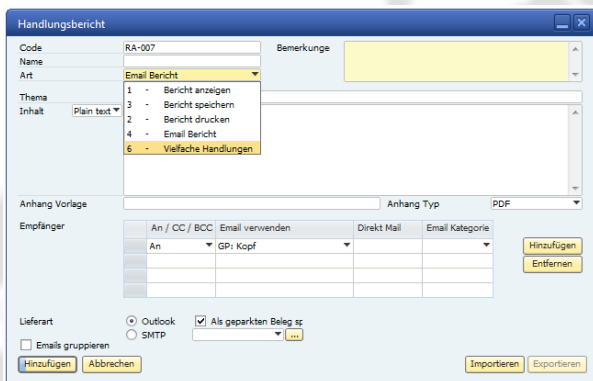

Drucken während "Hinzufügen"

B1 Print & Delivery kann den gesamten Dokument Handlings-Vorgang für Verkaufs- und Einkaufsdokumente übernehmen.

B1 Budget

In SAP Business One können Sie Budgets für Konten erstellen. Mit B1 Budget können Sie nun auch Budgets für Kunden und Produkte erstellen und Budget-Berichte erstellen, detailliert für die Unternehmensführung und den Verkauf. Dies bedeutet, dass Benutzer leicht sehen können, welcher Teil des Geschäfts im Budget liegt und welche Teile nicht. Kunden- und Artikel-Budgets lassen sich auf Kunden-/Artikelgruppe-Ebene und/oder direkt auf Kunden/Artikel-Ebene erstellen.

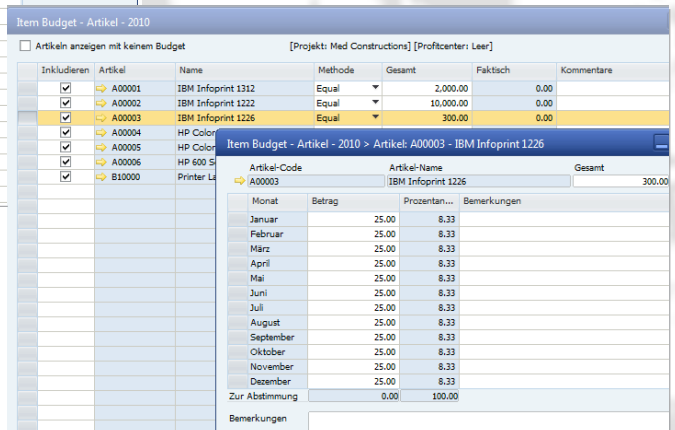
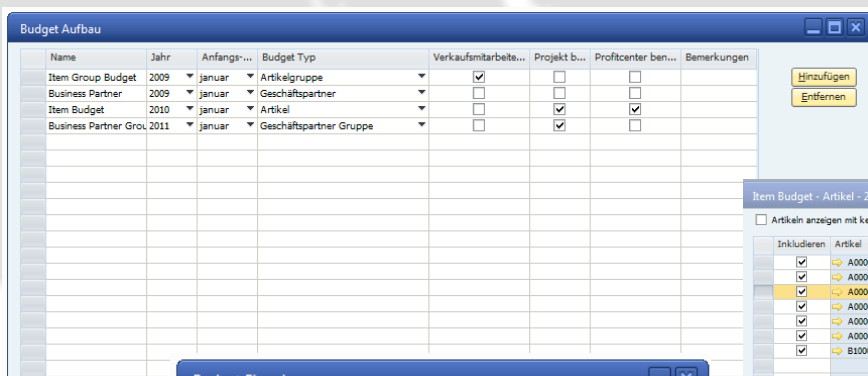



B1 PRODUCTIVITY PACKAGE

Neue Module erhältlich ab Version 5.0

B1 Time Task

B1 Time ist ein kraftvolles und einfach zu nutzendes Zeiterfassungs-Modul. Benutzer können "Aufgaben" anlegen und diese einem oder mehreren Mitarbeitern zuordnen. Basierend auf der registrierten Zeit kann dem Kunden dann in nur einem Arbeitsgang die entsprechende Leistung in Rechnung gestellt werden.

Aufgabe

Name: Neue IT Infrastruktur
 Verbindungstyp: Geschäftspartner
 Verbindung: C20000
 Kunde: C20000
 Budget-Stunden: 55.000
 Zugewiesene Stunden: 50.000
 Rechnungstyp: Fixpreis

Aufgaben ID: 11
 Datum: 01/06/2010
 Erwartetes Rechnungsdat.: 09/30/2010
 Rechnungsbetrag: 60.000,00
 Aufgabentyp: Consultant hours
 Projekt:
 Profit-Center:
 Interne Bemerkung:
 Externe Bemerkung: New IT infrastructure
 Aufgabenstatus: Closed

Transport Erfassung (Einh): Nein
 Transportartikel (Einheit):
 Transport Erfassung (Zeit): Nein
 Transportartikel (Zeit):
 Rechnungsformat: Zusammengefasst

Beschreibung: New IT infrastructure

Angestellte:

Emp ID	Name	Stunden
1	Jayson Butler	25.000
3	Sophie Klogg	10.000
2	Bill Levine	15.000

Buttons: Aktualisieren, Abbrechen

Wenn eine Aufgabe erstellt und einem bestimmten Mitarbeiter zugeordnet wurde, lässt sich die verbrauchte Zeit der Aufgabe registrieren. Dies passiert ganz einfach mit einer Übersicht, die die relevanten Aufgaben für jeden Benutzer anzeigt, wenn dieser in SAP eingeloggt ist.

Arbeitsblatt

Datumsauswahl: Woche 52

Zeiterfassung:

Kunde: C20000 Norm Thompson
 Aufgabe: 12 - Beratung
 Datum: 12/26/2011
 Verwendet: 0,000
 Berechenb: 0,000

Farblegende:
 Normal
 Freigegeben
 Wochenende oder Ferie

GP Code	Kunde	Aufgabe	Stunden	Mo. 26. Dez	Di. 27. Dez	Mi. 28. Dez	Do. 29. Dez	Fr. 30. Dez	Sa. 31. Dez	So. 01. Jan
C20000	Norm Thompson	12 - Beratung	20,00	0,00	0,00	0,00	0,25	0,00	0,00	0,00
C20000	Norm Thompson	1 - Support	0,00	0,00	0,00	0,00	4,00	0,00	0,00	0,00

Gesamt: 0,00 0,00 0,00 4,25 0,00 0,00 0,00 4,25
 Standard-Zeit: 8,00 7,50 7,50 7,50 6,50 0,00 0,00 37,00
 Differenz: -8,00 -7,50 -7,50 -3,25 -6,50 0,00 0,00 -32,75

Buttons: Abbrechen, Alle Freigaben rückgängig, Aktualisieren, Woche freigeben

Ein Freigabeverfahren ist in die Lösung integriert, um sicherzustellen, dass nur zugelassene Registrierungen in Rechnung gestellt werden.

Zeiterfassung (Freigegeben)

Nummer: 13
 Kunde: C20000 Norm Thompson
 Aufgabe: 1 Support
 Datum: 12/29/2011
 Verwendet: 4,000
 Berechenbar: 11,000

Externe Bemerkung: Installation
 Interne Bemerkung: Installation

Buttons: OK, Abbrechen

Ein einziger Klick auf die entsprechende Aufgabe ist alles, was der User tun muss, damit sich das Zeiterfassungs-Formular öffnet. Hier kann der User nun seine Arbeitszeiten und eventuelle Beschreibungstexte zu internen oder externen Zwecken erfassen.

Das Abrechnungsverfahren beschleunigt und erleichtert die Rechnungsstellung an Kunden mehr als je zuvor. Beim Ausführen des Abrechnungs-Assistenten innerhalb eines bestimmten Zeitraums, bekommt der Benutzer einen vollständigen Überblick über alle künftigen Rechnungen.

In Kombination mit dem B1 Print & Delivery Modul können alle Rechnungen automatisch per E-Mail an die entsprechenden Kunden versendet werden.

Rechnungsassistent

Schritt 1: Wählen Sie Ihre Filter und suchen Sie nach Daten
 From Date: 12/01/2010 To Date: 12/31/2011 Suche

Schritt 2: Wählen Sie Ihre Abrechnungsoptionen und erstelle
 Ziel Dokumenten#: 12/29/2011 Erstelle Dokumente

Belege:

Inkludieren	Ziel	Geparkter Beleg	GP Code	Kunde	Gesamt
<input checked="" type="checkbox"/>	Rechnung	<input type="checkbox"/>	C20000	Norm Thompson	3.796,88
<input checked="" type="checkbox"/>	Rechnung	<input type="checkbox"/>	C23900	Parameter Technology	1.500,00

Dokumentenzeile:

Inkludieren	Aufgaben ID	Aufgabe	Artikel	Preis	Menge	Aufgezeichnet	Gesamt	Bemerkungen
<input checked="" type="checkbox"/>	12	Beratung	99996	187,50 \$	0,25	0,25	46,88	29.12.2011 - B1UP Beratung
<input checked="" type="checkbox"/>	1	Support	99995	150,00 \$	10,00	4,00	1.500,00	29.12.2011 - Installation
<input checked="" type="checkbox"/>	1	Support	99995	150,00 \$	5,00	5,00	750,00	09.06.2011 -
<input checked="" type="checkbox"/>	1	Support	99995	150,00 \$	10,00	10,00	1.500,00	09.06.2011 -

Buttons: Abbrechen





B1 PRODUCTIVITY PACKAGE

Neue Module erhältlich ab Version 5.0

B1 MailChimp

B1 MailChimp ist unser neuestes Modul im B1 Productivity Package und ist ab Version 5.0 erhältlich. Das Modul ist online mit der MailChimp E-Mail-Marketing Plattform verbunden, einem der meist bekannten und einfach zu nutzenden Newsletter-Tools mit mehr als 1 Million Benutzern.



Dieses tolle Marketing-Tool ist für den User mit bis zu 2.000 Empfängern in der E-Mail-Liste kostenlos. Das B1 MailChimp Modul bietet die Integration zwischen Kontakten in SAP Business One und Newsletter-Empfängern in MailChimp, während sich ganz einfach eigene Kampagnen erstellen lassen. Auf diese Weise können Sie Ihre Kunden so oft Sie möchten über Neuigkeiten und spezielle Angebote informieren. Im Nachgang können diese Aussendungen mit Hilfe der ausführlichen MailChimp Reports ausgewertet werden, um zu erfahren, wie effektiv die Maßnahmen waren.

Subscribers hinzufügen

Liste wählen: Global
Gruppen wählen: Was interessiert Sie besonders?

Name	Inkludieren
B1UP	<input checked="" type="checkbox"/>
B1PP	<input checked="" type="checkbox"/>
PartnerLogic	<input checked="" type="checkbox"/>

Filter: Kunde

Inkludieren	Firma	Name	E-Mail
<input type="checkbox"/>	ADA Technologies	Mary Brown	mary.brown@ada-tech.net
<input type="checkbox"/>	Aquent Systems	Troy Brown	troy.brown@aquent-sys.com.ca
<input checked="" type="checkbox"/>	Earthshaker Corporation	Bob McKensly	bob.makensly@earthshaker.net
<input checked="" type="checkbox"/>	Earthshaker Corporation	Emily Powers	emily.powers@earthshaker.net
<input checked="" type="checkbox"/>	Mashina Corporation	Anthony Smith	anthony.smith@mashina.com
<input checked="" type="checkbox"/>	Mashina Corporation	Jennifer Herren	jennifer.herren@mashina.com
<input checked="" type="checkbox"/>	Microchips	Judy Brown	judy.brown@microchips.com
<input checked="" type="checkbox"/>	Microchips	Megan Jubinville	megan.jubinville@microchips.com
<input checked="" type="checkbox"/>	Parameter Technology	Daniel Brown	daniel.brown@parameter.net
<input type="checkbox"/>	Parameter Technology	Jodi Hummel	jodi.hummel@parameter.net
<input type="checkbox"/>	SG Electronics	Eric Alexander	eric.alexander@sg.com.ca

Hinzufügen und aktualisieren von GP-Kontakten direkt in SAP Business One.

Geschäftspartner-Stammdaten

Code: C20000 Kunde Hauswährung: [Dropdown]
Name: Norm Thompson Kontensaldo: 174.589,95
Fremdspr. Name: Lieferungen: 1.168,65
Gruppe: Construction Aufträge: 8.800,65
Währung: US Dollar Opportunities: 8
UID-Nummer: 123456789

Buttons: Bestellung, Rechnung (2), Rabattgruppe (3), Google maps (4), Terminal Server (7), Forderungen/Verb (3), Verkaufsreport (3), Opportunity (1), Angebot

MailChimp Section (highlighted with red box):
 Als Standard setzen
 Refresh der ausgewählten Kontaktperson
 Eigenschaften für ausgewählte Kontaktperson...

Buttons: OK, Abbrechen, Serienbrief, Sie können auch [Dropdown]

Einfaches Synchronisieren von Kontakten in SAP Business One und Newsletter-Empfängern in MailChimp.

Bounce Report

Firma	Name	E-Mail
Norm Thompson	Norm Thompson	norm@norm.com

Information über E-Mail-Bounces etc. in SAP Business One.

Unsubscribe Report

Firma	Name	E-Mail	Grund
Norm Thompson	Norm Thompson	norm@norm.com	



B1 Document Manager

B1 Document Manager (B1DM) ist für Unternehmen geeignet, die ihre beigefügten Dateien genauer kontrollieren möchten (z.B. ISO-Zertifizierungen). B1DM integriert bspw. versendete Dokumente direkt in SAP und reichert sie mit Bezügen zum Profit Center oder zu Projekten an. Mit B1DM können Sie Dokumente außerhalb von SAP Business One auf einem bestimmten Server verwalten, diese Belege sind darüber hinaus aber gleichzeitig in SAP Business One zu finden.

Das ist durch das hochkonfigurierbare Stichwortsystem des B1DM möglich, das Benutzern das Erstellen von vor- und benutzerdefinierten Suchbegriffen für Dateien ermöglicht, die sich im Geschäftspartner- und Artikelordner befinden. Auf diese Weise ist es möglich, nach bestimmten Dokumenten zu suchen, die innerhalb der SAP Business One Datenbank gespeichert sind UND in einem bestimmten Ordner auf einem Server liegen.

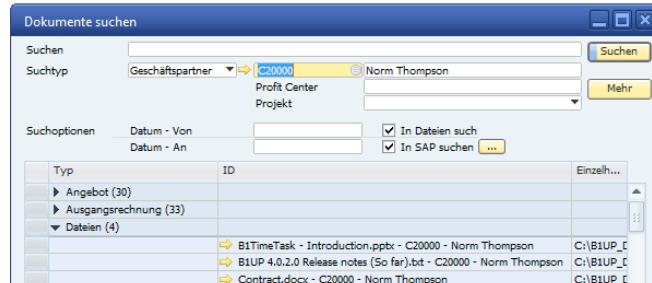
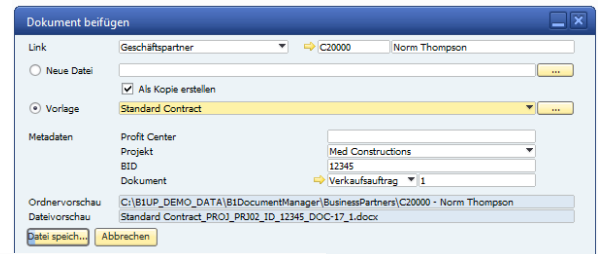

Typ	ID	Einzel...
► Angebot (30)		
► Ausgangsrechnung (33)		
▼ Dateien (4)		
	→ B1TimeTask - Introduction.pptx - C20000 - Norm Thompson	C:\B1UP_...
	→ B1UP 4.0.2.0 Release notes (So far).bt - C20000 - Norm Thompson	C:\B1UP_...
	→ Contract.docx - C20000 - Norm Thompson	C:\B1UP_...

B1 PARTNER LOGIC

Your Logic - Our Quality

B1 Partner Logic ermöglicht es unseren Partnern, deren eigenentwickelte Add-ons in unser Boyum Pack zu integrieren. Wir sichern die Qualität und Stabilität Ihrer „Logik“ im Boyum Pack und sorgen für Aktualisierung und Wartung.

Mit diesem Ergebnis: Die Anforderungen Ihrer Kunden werden aufgenommen, die Qualität wird durch Boyum IT gesichert und somit ist Ihre „Logik“ in einem SAP zertifizierten Add-on enthalten.

Um Partner dieses Programms zu werden, kontaktieren Sie uns bitte direkt unter (sales@boyum-it.com)



ÜBER BOYUM IT:

Boyum IT ist ein dänisches IT Consulting- und Dienstleistungsunternehmen, das sich mit der Beratung, Implementierung und Anpassung von SAP Business One beschäftigt. Das B1UP Team besteht aus kompetenten und erfahrenen Mitarbeitern, die Ihnen bei allen Fragen fachmännisch zur Seite stehen. Boyum IT hat Tochtergesellschaften in Norwegen, Finnland, Deutschland, den USA und hat darüber hinaus auch ein Vertriebsbüro in London.

KOSTENLOS PROBIEREN

Probieren Sie die Testversion hier.
<http://www.boyum-it.de/sap-b1up/kostenlos-testen>

WATCH AND LEARN

E-Learning für alle Module:
service.boyum-it.com or
<http://youtube.com/boyumit>



DAS BOYUM PACK TEAM:

Mikael Boyum, CEO
Rasmus Wulff Jensen, CTO
Eva Walther, Channel Enabler (DACH)
Mads Madsen, Channel Manager (global)
Dan McLachlan, Channel Manager (UK, RU)

mb@boyum-it.com
rwj@boyum-it.com
kew@boyum-it.com
mhm@boyum-it.com
dan@boyum-it.com



boyumit

Boyum IT A/S
Egsagervej 11
DK-8230 Aabyhoej
www.boyum-it.com